

LA SEBORREA (GRASA)

La seborrea es un problema cuyo origen radica en el interior aunque su detección es por lo general en el exterior. Normalmente la seborrea se deja sentir en la piel y en el cabello cuando el saquito folicular esta lleno aunque existen seborreas como la aparente que, aunque existe una seborrea localizada en el exterior en el interior es inexistente.



Cuero cabelludo con grasa



Cuero cabelludo normal

La seborrea viene producida normalmente por una hiperfunción de las glándulas sebáceas, estas segrean más grasa de lo normal.

Para poder realizar un tratamiento con éxito debemos de saber identificar la grasa perfectamente y luego clasificarla; para ello WONTERSAF-SIMONE a dado un paso adelante sobre los demás y a clasificado cuatro tipos de seborrea diferentes:

Seborrea real: piel seca – bulbo graso
Seborrea en dos capas: piel seca – bulbo graso – caída
Seborrea en cuatro capas: piel grasa – bulbo graso
Seborrea aparente: piel grasa – bulbo distrófico

Existen otras disfunciones que pueden dar lugar a confusión en cuanto a la identificación de la seborrea, son la BROMIDOSIS y la HIPERHIDROSIS.

BROMIDOSIS, cuando la glándula sebácea y la glándula sudorípara apocrína segrean más cantidad de lo debido, normalmente a partes iguales, el bulbo se ve ahogado y poco a poco puede deshacerse.

HIPERHIDROSIS, es el exceso de sudor de la glándula sudorípara ecrina.

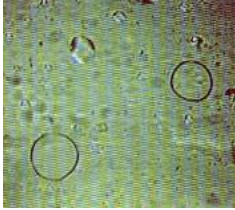

Seborrea



Sudor

La grasa es la causante del 90% de las alopecias.

Puede ser muy fácil confundir el sudor con la grasa, para que no sea así debemos de tener en cuenta que si en el interior del saco folicular no hay exceso de seborrea, sí tenemos que encontrar un exceso de sudor corporal.

TRATAMIENTOS GRASA

SEBORREA REAL

Preparar el cuero cabelludo aplicando mascarilla Dermocapilar (ref. 28, 58) previamente mezclada con Herby (Ref. 25) y aplicar como si de un tinte se tratase, dejar en exposición 20 minutos, realizar esta operación 1 vez por semana con la cabeza sucia.

Lavar mínimo tres veces semanales con champú OPAR (Ref. 203) alternando con champú Secos y Normales (Ref. 16).

Aplicar loción Regenerative (Ref. 2) diariamente durante 90 días.

SEBORREA EN DOS CAPAS

Preparar el cuero cabelludo aplicando mascarilla Dermocapilar (ref. 28, 58) previamente mezclada con Herby (Ref. 25) y aplicar como si de un tinte se tratase, dejar en exposición 20 minutos, realizar esta operación 1 vez por semana con la cabeza sucia.

Lavar mínimo tres veces semanales con champú OPAR (Ref. 203) alternando con champú Secos y Normales (Ref. 16).

Aplicar ADN + Polen (ref. 66) diariamente durante 90 días.

SEBORREA EN 4 CAPAS

Preparar el cuero cabelludo aplicando mascarilla Dermocapilar (ref. 28, 58) previamente mezclada con Herby (Ref. 25) y aplicar como si de un tinte se tratase, dejar en exposición 20 minutos, realizar esta operación 1 vez por semana con la cabeza sucia.

Lavar mínimo tres veces semanales con champú ANTIGRASA MARINO (Ref. 202) alternando con Placent (Ref. 8).

Aplicar loción Natural Antigrasa 12 Hierbas (Ref. 46) 3 veces por semana durante 90 días consecutivos.

SEBORREA APARENTE

Preparar el cuero cabelludo aplicando mascarilla Dermocapilar (ref. 28, 58) previamente mezclada con Herby (Ref. 25) y aplicar como si de un tinte se tratase, dejar en exposición 20 minutos, realizar esta operación 1 vez por semana con la cabeza sucia.

Lavar mínimo tres veces semanales con champú ANTIGRASA MARINO (Ref. 202) alternando con Placent (Ref. 8).

Aplicar Wontersil Science 6 (Ref. 40) diariamente durante 90 días consecutivos.

IMPORTANTE: LAVAR LA CABEZA SIEMPRE POR LAS MAÑANAS Y CON AGUA TIBIA (37°C)